

REFERENCIA DE MATERIALES SUGERIDOS PARA FACILITAR	
(1)	VEREDAS PERIMETRALES DE HORMIGÓN A DEFINIR S/ PROYECTO EJECUTIVO...
(2)	CERDO PERIMETRAL TIPO QUIMPICO MARCO INCLUIDO EN LA ZONA...
(3)	COLUMNAJE DE MADERA RECICLADA A DEFINIR S/ PROYECTO EJECUTIVO...
(4)	ABERTURAS Y PANCOS PUJOS DE PVC SIN ALUMINIO CON DOBLE VISTRO...
(5)	REVOQUE FINO CEMENTADO CON REVEST. PLASTICO IMPERMEABLE COLOR A DEFINIR S/ PROYECTO EJECUTIVO...
(6)	CELOFRANADO A LA VISTA ESTRUCTURA DE TODO SENCAMBIENTO TORNAL...
(7)	TIÑA TRANSVERSAL PREPAREDADA COLOR A DEFINIR S/ PROYECTO EJECUTIVO...
(8)	REVESTIMIENTO DE PIEDRA IRREGULAR DE LA ZONA...

ACLARACIÓN MUY IMPORTANTE:
EL SIGUIENTE ANTEPROYECTO CON SUS RESPECTIVAS MEDIDAS, COTAS, FORMAS, MATERIALIDADES Y PROPORCIONES SON DE CARÁCTER ILUSTRATIVO Y REPRESENTATIVO DE LA PROPUESTA. SE DEBERÁ AJUSTAR, DE SER NECESARIO, EN LA ETAPA DE PROYECTO EJECUTIVO, CON SUS RESPECTIVOS ANÁLISIS ESTRUCTURALES PERTINENTES, ASÍ COMO PLANOS DE DETALLES, ETC. LOS CUALES DETERMINARÁN LA FORMA FINAL PARA LOS PLANOS DE EJECUCIÓN DE OBRA.

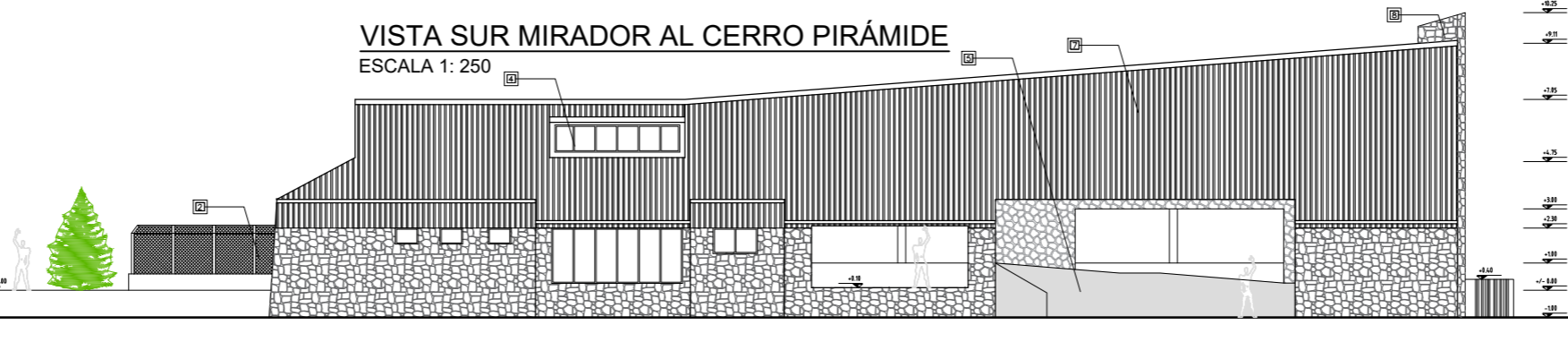
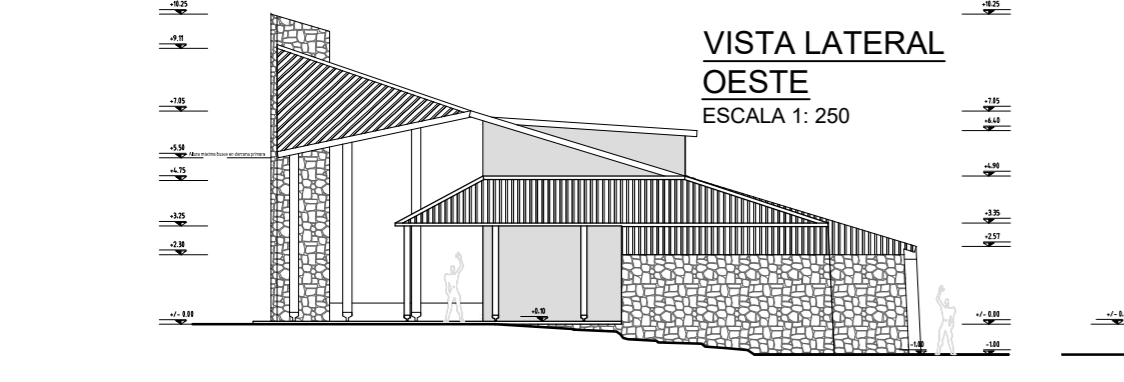
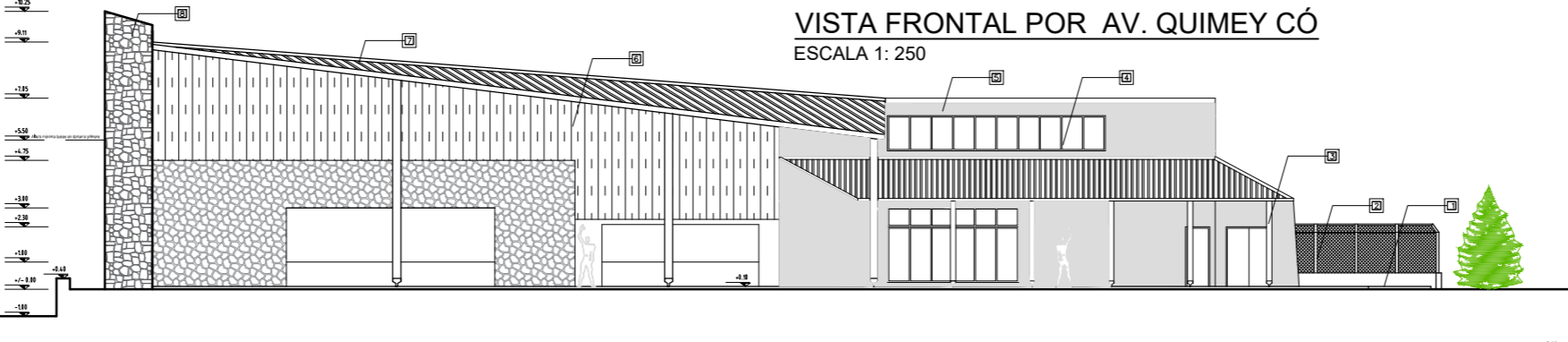

			MUNICIPALIDAD DE CAVIAHUE - COPAHUE	
			PROVINCIA DE NEUQUÉN	
			SECRETARIA DE PLANIFICACIÓN Y DESARROLLO	
			PROYECTO: ESTACIÓN TERMINAL DE ÓMNIBUS CAVIAHUE	
REV.	FECHA	DIBUJO		
06	28/12/22	Arq. Di Paola CAN 1883		
PLANO N°:			001	
PLANO DE:			ANTEPROYECTO GENERAL PLANIMETRIA / PLANTA ARQUITECTURA Y TECHOS / VISTAS / CORTES	
REVISION:			06	
			OBSERVACIONES:	